

Warmteverliezen bij een niet geïsoleerde 'doorsnee woning'

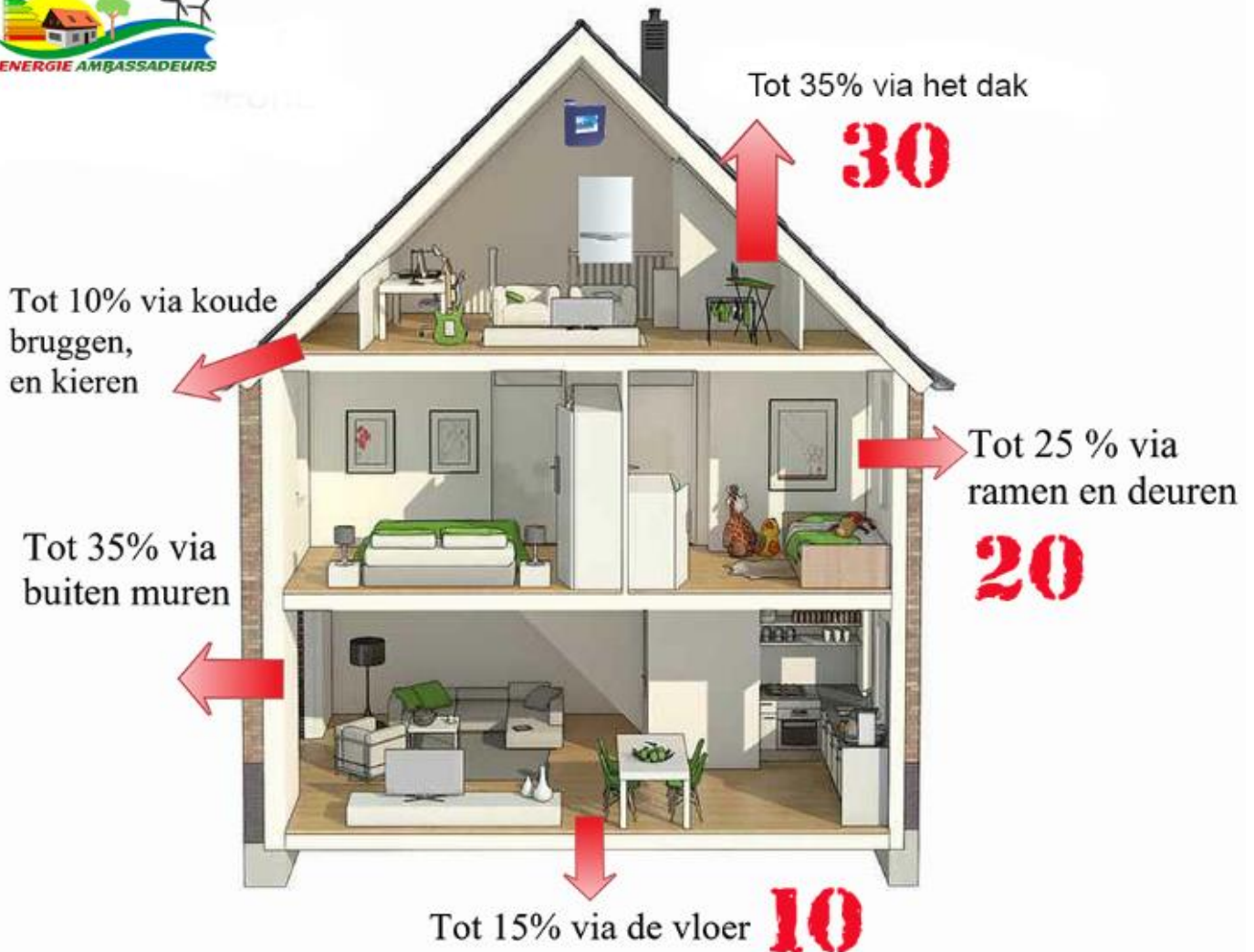

In bovenstaande afbeelding kan je zien waar de warmteverliezen zitten in een niet geïsoleerde woning. Dit is een "tot" percentage, naar gelang de leeftijd of bouwstijl van de woning kan dit natuurlijk ook minder zijn.

- Tot 35% via een niet geïsoleerd dak
- Tot 25% via ramen en deuren (enkel glas en kieren)
- Tot 35% via buitenmuren (niet geïsoleerd en koudebruggen)
- Tot 15% via de vloer
- Tot 10% via allerlei kieren en koudebruggen

In de praktijk hanteert men ook wel het 30-20-10 principe, met als ezelsbruggetje: 30% dak, 20% muur & beglazing, 10% vloer.